



# **REGOLAMENTO**

**RG - 02**

## **REGOLAMENTO PER LA GESTIONE DEL MARCHIO**

Data prima emissione	Data aggiornamento	Edizione	Revisione	Emesso da RGQ	Verificato da DIR	Approvato da Amministratore Unico
28/12/2004		00	00	RGQ		
31/01/2005		01	00	RGQ		
	11/07/2005	01	01	RGQ		
	02/02/2006	01	02	RGQ		
	15/06/2006	02	00	RGQ		

	22/09/2008	02	01	RGQ		
	10/09/2009	03	00	RGQ		
	31/12/2009	03	01	RGQ		
	03/01/2011	04	00	RGQ		
	20/02/2012		01	RGQ		
	23/12/2013		02	RGQ		
	15/10/2013		03	RGQ		
	26/09/2016		04	RGQ		
	25/08/2017		05	RGQ		
	31/12/2017		06	RGQ		Raffaella Guicelli

# **INDICE**

## **1. GENERALITA'**

**- USO CORRETTO DEL MARCHIO**

**- SOSPENSIONE O CESSAZIONE DELL'ACCREDITAMENTO**

## **2. VERSIONE DEL MARCHIO CERTY CEQ SRL SENZA**

**ACCREDITAMENTO**

**- COLORI MARCHIO**

**- USO SCORRETTO DEL MARCHIO**

## **3. VERSIONE DEL MARCHIO CERTY CEQ SRL CON ACCREDITAMENTO**

**ACCREDIA**

**- COLORI MARCHIO**

## **4. VERSIONE DEL MARCHIO CERTY CEQ SRL MARCATURA CE / FPC**

**CALCESTRUZZO**

**- COLORI MARCHIO**

## **1. GENERALITA'**

L'utilizzo del marchio CERTY CEQ SRL Srl per la certificazione dei sistemi di gestione è facoltativo.

Una volta ottenuto il certificato e per tutto il periodo di validità dello stesso, l'Organizzazione può far riferimento ad esso nel proprio materiale pubblicitario, nella propria corrispondenza, nei documenti fiscali, biglietti da visita, ecc..

Il presente regolamento costituisce una guida per il corretto utilizzo del marchio CERTY CEQ SRL.

L'uso del marchio deve essere tale da:

- Mettere in evidenza che si tratta di Certificazione di SGQ;
- Non generare alcun dubbio che possa essere interpretato come una Certificazione di specifiche caratteristiche del servizio (prodotto o processo);
- Non essere inteso per attività o norme non incluse nella Certificazione.

Il marchio è di proprietà esclusiva di CERTY CEQ SRL ed è, in quanto tale, coperto da deposito per brevetto di marchio.

Di ogni documento riportante il marchio CERTY CEQ SRL, di cui al seguito, deve essere conservata copia o campione a disposizione della CERTY CEQ SRL o fornita evidenza su richiesta della medesima.

L'OdC tiene a disposizione di ACCREDIA e dei suoi ispettori, adeguata descrizione degli usi del marchio ACCREDIA, anche per i propri clienti.

I documenti di attestazione della conformità, nell'ambito dello scopo di accreditamento, riportano il marchio ACCREDIA, la sigla identificativa dello schema di accreditamento ed il numero del corrispondente certificato di accreditamento come indicato dal RG-09 ACCREDIA.

### ***-Uso Corretto Del Marchio***

L'organizzazione certificata da CERTY CEQ SRL, non potrà utilizzare il marchio CERTY CEQ SRL nei rapporti di prova, di taratura o di ispezione, poiché tali rapporti sono considerati, in questo contesto, alla stregua di prodotti.

CERTY CEQ SRL ha il diritto di esercitare un controllo appropriato sull'uso corretto del marchio e come tale può esperire azioni per contrastare l'uso scorretto o ingannevole.

In particolare l'organizzazione certificata deve:

- richiamarsi correttamente ai requisiti di CERTY CEQ SRL nel riferimento alla propria certificazione che viene fatto nella comunicazione attraverso internet, materiale pubblicitario, o altro;
- evitare affermazioni ingannevoli circa la propria certificazione;
- evitare l'utilizzo in modo ingannevole del documento di certificazione;
- interrompere l'utilizzo pubblicitario di ogni riferimento alla certificazione in caso di sospensione o revoca della stessa;
- rettificare il materiale pubblicitario in caso di restrizione dell'oggetto di certificazione;
- non generare alcun dubbio sulla caratteristica della certificazione (prodotto processo),
- non utilizzare la propria certificazione in modo che possa danneggiare la reputazione di CERTY CEQ SRL

L'uso non corretto o fraudolento del marchio CERTY CEQ SRL verrà comunque perseguito secondo le normative e leggi vigenti.

### ***- Sospensione o cessazione dell'accREDITAMENTO***

In caso di richiesta di autosospensione o sospensione, l'OdC sospende l'utilizzo del marchio ACCREDIA o il riferimento all'accreditamento nei documenti di attestazione della conformità per tutto il periodo della sospensione.

In caso di revoca o ritiro dell'accreditamento, l'OdC cessa definitivamente l'utilizzo del marchio ACCREDIA o il riferimento all'accreditamento e adotta misure necessarie per assicurarsi che gli intestatari delle certificazioni e i licenziatari del proprio marchio di certificazione cessino immediatamente e definitivamente di fare riferimento al marchio ACCREDIA congiuntamente al marchio dell'OdC.

## **2. VERSIONE MARCHIO CERTY CEQ SRL SENZA ACCREDITAMENTO**

Il marchio CERTY CEQ SRL deve essere utilizzato secondo le modalità riportate in figura 1.

Il marchio CERTY CEQ SRL può essere ingrandito o ridotto in misura uniforme e può altresì essere riprodotto in tutti i colori uniformi purché esso rimanga chiaramente leggibile. Il marchio CERTY CEQ SRL non può comunque essere usato su prodotti e loro imballaggi/confezioni.

**Figura 1**

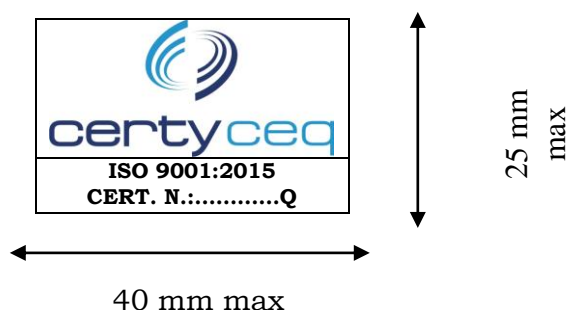

### **- Colori Del Marchio**

Il logo è suddiviso in due parti, una grafica ed una che specifica il nome CERTY CEQ SRL.

La parte grafica che rappresenta il concatenamento di due lettere "C", la prima con "Pantone 654" la seconda con "Pantone 2925", l'una speculare all'altra ruotata di 180°.

La specifica di CERTY CEQ SRL è costituita dal testo CERTY con "Pantone 654" e dal testo CEQ SRL con "Pantone 2925"

Per i documenti non stampati in quadricromia, la riproduzione dovrà essere effettuata in un unico colore.

L'organizzazione prima di apporre i marchi sulla propria documentazione deve inviare a CERTY CEQ SRL Srl bozza degli stessi per la preventiva autorizzazione, eventuali soluzioni differenti dovranno essere sempre sottoposte a verifica e preventiva autorizzazione da parte di CERTY CEQ SRL Srl.

### 3. VERSIONE DEL MARCHIO CERTY CEQ SRL SRL CON ACCREDITAMENTO ACCREDIA

Nel caso di schemi accreditati con ACCREDIA è possibile l'utilizzo del marchio ACCREDIA secondo quanto previsto dal Regolamento per l'utilizzo del marchio ACCREDIA RG-09 (in ultima revisione) consultabile sul sito [www.accredia.it](http://www.accredia.it)

Secondo suddetto regolamento, l'uso del Marchio ACCREDIA da parte dei Clienti degli Organismi accreditati da ACCREDIA è consentito ESCLUSIVAMENTE in abbinamento al Marchio CERTY CEQ SRL. Il Marchio ACCREDIA utilizzabile dai Clienti degli Organismi Accreditati è di forma ovale e riporta la denominazione ACCREDIA con la dizione "L'Ente di Accreditamento" e al centro la sagoma dell'Italia. Esso non comprende né le sigle degli schemi di accreditamento e numeri di registrazione, né i riferimenti agli accordi MLA/MRA.

In alternativa è consentito apporre, nelle immediate adiacenze del marchio CERTY CEQ SRL (in basso, in alto o lateralmente), la scritta (bilingue o monolingue):

Organismo Accreditato da ACCREDIA  
Body accredited by ACCREDIA

L'intestatario di un determinato tipo di certificazione, relativo ad un determinato schema accreditato, non deve utilizzare mai il marchio di accreditamento (ACCREDIA) disgiuntamente dal marchio di certificazione (CERTY CEQ SRL)

Il marchio CERTY CEQ SRL- ACCREDIA non deve mai essere utilizzato in modo da lasciar intendere che ACCREDIA abbia certificato o approvato il sistema di gestione aziendale, o il prodotto o il personale di un intestatario della certificazione accreditata, o in altra maniera comunque fuorviante

Il marchio CERTY CEQ SRL/ACCREDIA (in forma disgiunta o congiunta) non deve essere mai utilizzato sui prodotti realizzati o forniti dall'intestatario della certificazione, sul loro imballaggio o confezione o all'interno delle informazioni di accompagnamento.

E' consentito l'utilizzo del marchio CERTY CEQ SRL – ACCREDIA su carta intestata e documenti in genere (ad eccezione di qualsiasi documentazione tecnica riguardante i prodotti realizzati) o su beni e mezzi strumentali per la realizzazione dei processi rientranti nell'ambito del sistema di gestione certificato (quali veicoli commerciali, edifici, nonché camici e tute da lavoro e simili) ad esclusione degli oggetti che si configurano come prodotti oggetto di specifica certificazione, specie se cogente e regolamentata (macchine, attrezzature, dispositivi di protezione individuale, ecc.). Per utilizzi su beni e mezzi strumentali, l'abbinamento dei due marchi CERTY CEQ SRL/ACCREDIA deve essere completato con l'aggiunta di una dizione del tipo: *Organizzazione con sistema di gestione certificato*, nome del CAB (CERTY CEQ SRL) e norma di riferimento (es.: UNI EN ISO 9001:2015)

E' consentito l'utilizzo di una dichiarazione del tipo: *Organizzazione con sistema di gestione certificato*, nome del CAB (CERTY CEQ SRL) e norma di riferimento. Tale dichiarazione va però integrata con altre informazioni richieste dall'OdC sulla base della norma di accreditamento.

Non è consentito l'utilizzo del Marchio ACCREDIA, né del marchio dell'OdC, né, tantomeno, del marchio congiunto, in alcun tipo di documentazione tecnica che possa richiamare in qualche modo il prodotto, quando l'Organizzazione è in possesso di un Sistema di gestione certificato (es.: dichiarazioni di conformità ai fini della marcatura CE). Né sui biglietti da visita del personale.

Di seguito (Fig. 2) si riporta il logo ad uso dei clienti degli Organismi di certificazione

**Figura 2**

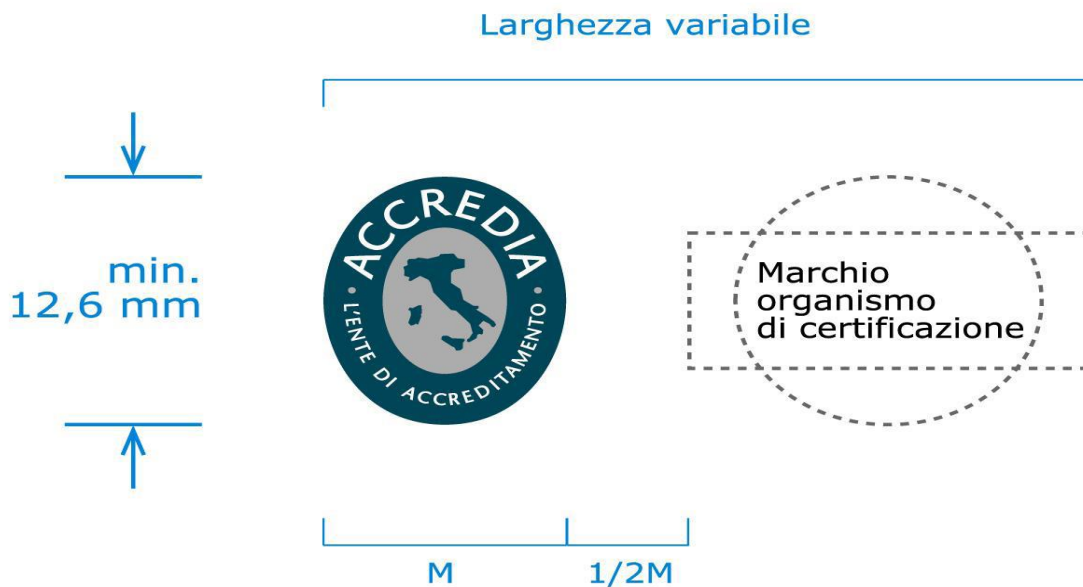

Dimensioni minime consentite del marchio ACCREDIA



- **Colori Del Marchio**

Per quanto concerne i colori del logo ACCREDIA, è possibile utilizzare la versione a due colori (come indicato sopra) o la versione monocromatica in bianco e nero.



I pantoni da utilizzare sono i seguenti:

- BLU ACCREDIA  
Pantone 548  
CMYK: C. 90% - M. 5% - Y. 0% - K. 80%  
RGB: R. 0 - G. 55 - B. 81  
HTML: #003851

- GRIGIO ACCREDIA  
Pantone 429  
CMYK: C. 20% - M. 10% - Y. 10% - K. 20%  
RGB: R. 179 - G. 188 - 192  
HTML: #b3bcc0

**Nota:** Nella versione monocromatica in bianco e nero del marchio, l'Italia deve essere colorata con nero al 30%.

#### 4. VERSIONE DEL MARCHIO CERTY CEQ SRL MARCATURA CE / FPC

##### CALCESTRUZZO

Nel caso di schemi Marcatura CE/FPC del Calcestruzzo è possibile l'utilizzo del marchio CERTY CEQ SRL come mostrato in Figura 3.

Il marchio CERTY CEQ SRL può essere ingrandito o ridotto in misura uniforme e può altresì essere riprodotto in tutti i colori uniformi purché esso rimanga chiaramente leggibile. Il marchio CERTY CEQ SRL non può comunque essere usato su prodotti e loro imballaggi/confezioni.

**Figura 3**

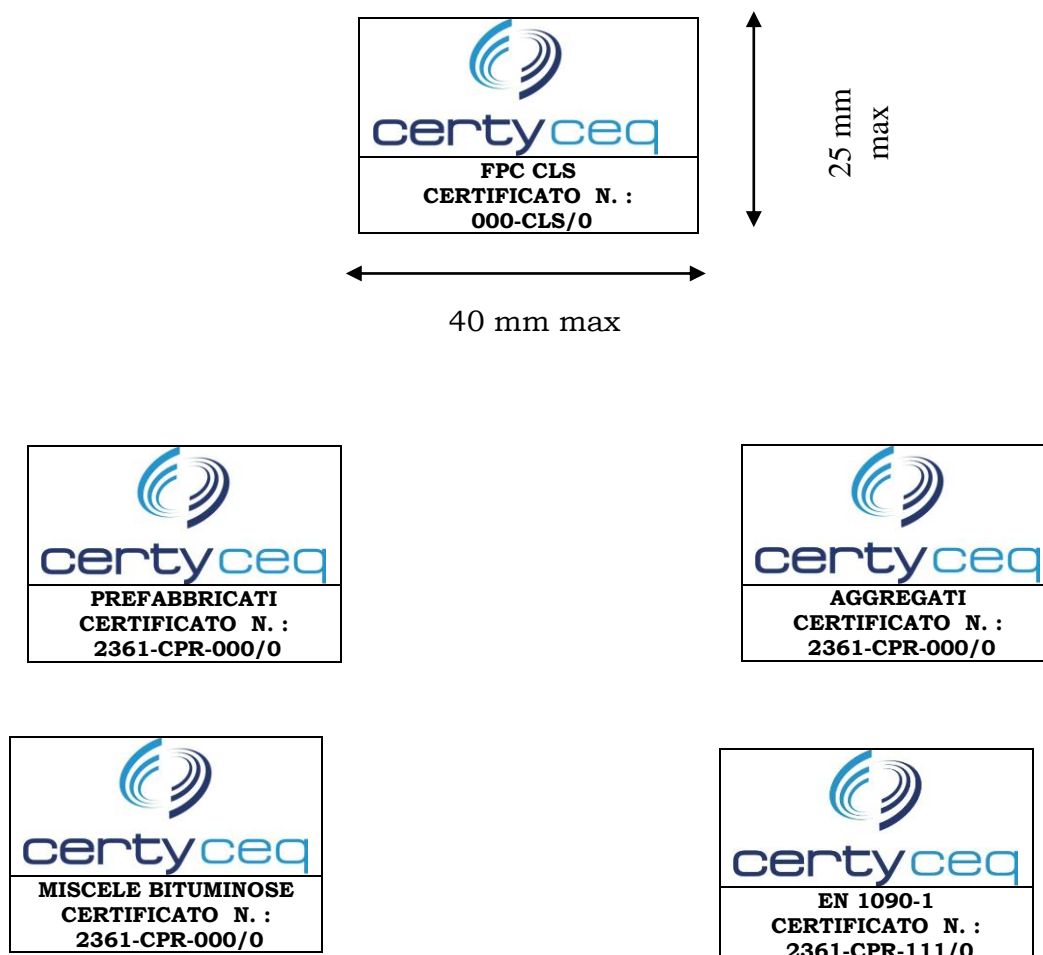



### ***-Colori Del Marchio***

Il logo è suddiviso in due parti, una grafica ed una che specifica il nome CERTY CEQ SRL.

La parte grafica che rappresenta il concatenamento di due lettere “C”, la prima con “Pantone 654” la seconda con “Pantone 2925”, l’una speculare all’altra ruotata di 180°.

La specifica di CERTY CEQ SRL è costituita dal testo CERTY con “Pantone 654” e dal testo CEQ SRL con “Pantone 2925”

Per i documenti non stampati in quadricromia, la riproduzione dovrà essere effettuata in un unico colore.

L’organizzazione prima di apporre i marchi sulla propria documentazione deve inviare a CERTY CEQ SRL Srl bozza degli stessi per la preventiva autorizzazione, eventuali soluzioni differenti dovranno essere sempre sottoposte a verifica e preventiva autorizzazione da parte di CERTY CEQ SRL Srl.